శనివారం 8 నవంబర్ 2025

తెలంగాణ గీతం

తెలుగు దినపత్రిక

సంపుటి : 01 • సంచిక : 72 • పేజీలు : 4 • వెల రూ. 4/-

రంగారెడ్డి, నల్గొండ,ఖమ్మం, మెదక్, యాదాద్రిభువనగిరి,సూర్యాపేట,వరంగల్, నాగర్ కర్నూల్, హైదరాబాద్,వికారాబాద్, మహబూబ్నగర్, జనగాం, ములుగు,

విలేకరులు కావలెను

రిపోర్టర్లు కావలెను తెలంగాణలో తెలంగాణ గీతం తెలుగు దినపత్రిక కోసం జిల్లా స్టాఫ్ రిపోర్టర్లు మరియు నియోజకవర్గ మరియు మండలాల వారీగా రిపోర్టర్స్ కావలెను సంప్రదించవలసిన ఫోన్ నెంబర్ 8985188834

చర్చలు సఫలం..

తెరుచుకోనున్న కాలేజీలు

- ప్రైవేట్ కళాశాలలు అడిగిన రూ. 1,500 కోట్లలో రూ. 600 కోట్లు ఇప్పటికే విడుదల చేశాం
- డిప్యూటీ సీఎం మల్లు భట్టి విక్రమార్క
- మరో రూ. 600 కోట్లు వెంటనే విడుదల చేస్తాం
- మిగిలిన రూ. 300 కోట్లు త్వరలో క్లియర్ చేస్తాం
- ఫీజు రీయింబర్స్‌మెంట్‌పై కమిటీ ఏర్పాటు

హైదరాబాద్

ఫీజు రీయింబర్స్‌మెంట్‌పై ప్రైవేట్ కళాశాలల యాజమాన్యాల తో ప్రభుత్వం జరిపిన చర్చలు సఫలమయ్యాయి. శుక్రవారం హైదరాబాద్‌లో ఈ అంశంపై ప్రైవేట్ కళాశాలల యాజమా న్యంతో డిప్యూటీ సీఎం భట్టి విక్రమార్క, మంత్రి కోమటిరెడ్డి వెంకటరెడ్డి చర్చలు జరిపారు. ప్రభుత్వం ఇచ్చిన హామీల పట్ల ప్రైవేట్ కాళాశాలల యాజమాన్యం సానుకూలంగా స్పందిం చింది. దీంతో శనివారం నుంచి ప్రైవేట్ కళాశాలు తెరుచుకోనున్నాయి. - మిగతా3లో

వందేమాతరం మూలభావం అదే

- వందేమాతరం 150 ఏళ్ల స్మారకోత్సవాలు నిర్వహించుకుంటున్నాం
- 1937లో వందేమాతరం గేయంలో కొన్ని చరణాలను తొలగించారు
- ఈ గేయం మనందరినీ పురాణ ఇతిహాసాల్లోకి తీసుకెళ్తుంది
- 'వందేమాతరం శబ్దం ఆత్మవిశ్వాసాన్ని నింపుతుంది
- భవిష్యత్తుకు సరికొత్త భరోసా ఇస్తుంది.
- 'వందేమాతరం స్మారక స్టాంపు, నాణెం విడుదల చేశాం.
- వందేమాతరం గీతం ఒక స్వప్నం, ఒక సంకల్పం..ఒక మంత్రం

తమాషా చేస్తే తాటతీస్తా

- ప్రైవేట్ కాలేజీలకు సీఎం రేవంత్ వార్నింగ్
- అడ్డగోలుగా ఫీజులు పెంచి.. రీయింబర్స్‌మెంట్ అడుగుతున్నారు: సీఎం రేవంత్‌రెడ్డి
- “మా హయాంలోని బకాయిలు ముందు చెల్లిస్తాం
- విద్యార్థుల జీవితాలతో ఆటలు ఆడొద్దు
- బకాయిలు ఇవాళ కాకపోతే రేపు వసూలవుతాయి
- కాలేజీలు బంద్ పెడితే విద్యార్థులు కోల్పోయిన సమయం తిరిగి వస్తుందా?
- “బ్లాక్ మెయిల్ చేస్తామంటే ప్రభుత్వం ఊరుకోదు
- సంఘాలు అంటూ పైరవీల కోసమే వస్తున్నారు.

హైదరాబాద్

ఫీజు రీయింబర్స్‌మెంట్ బకాయిలు చెల్లించాలని కోరుతూ తెలంగాణలో ఉన్నత విద్యాసంస్థలు చేపట్టిన బంద్‌పై సీఎం రేవంత్‌రెడ్డి స్పందించారు. విడతల వారీగా బకాయిలు చెల్లిస్తామన్నారు. “మా హయాంలోని బకాయిలు ముందు చెల్లిస్తాం. విద్యార్థుల జీవితాలతో ఆటలు ఆడొద్దు. బకాయిలు ఇవాళ కాకపోతే రేపు వసూలవుతాయి. కాలేజీలు బంద్ పెడితే విద్యార్థులు కోల్పోయిన సమయం తిరిగి వస్తుందా? రాష్ట్ర ప్రభుత్వం వద్ద నిధులకు ఇబ్బంది లేదు. అన్ని వర్గాలను సమన్వయం చేసుకుంటూ వెళ్లాలి. రాష్ట్రానికి నెలకు రూ.18వేల కోట్ల ఆదాయం వస్తోంది. జీతాలు, వడ్డీలు, ఇతర ఖర్చులు పోనూ మిగిలేది రూ.5వేల కోట్లే. ఈ ఆదాయంతో రాష్ట్రాన్ని ఎలా నడపాలో చెప్పండి. ప్రభుత్వాన్ని బ్లాక్ - మిగతా3లో

పైలట్‌ను నిందించొద్దు

- విమాన ప్రమాదంపై తప్పుడు నివేదికలు ఇవ్వడంపై ఆందోళన
- ప్రాథమిక నివేదికలో పైలట్ వైపు నుండి ఎటువంటి తప్పు లేదు
- ఇటువంటి తప్పుడు నివేదికలు రూపొందించకూడదు
- సుప్రీంకోర్టు

రోడ్ షోలు, కార్నర్ మీటింగ్లకు భారీగా జన సమీకరణ

- పోరుగు సెగ్మెంట్ల నుంచి పార్టీ కార్యకర్తల తరలింపు
- ప్రతిష్ఠాత్మకంగా ఉప ఎన్నిక ప్రచారం
- నేతలకు ప్రత్యేక ప్యాకేజీలు..
- రోడ్ షోలకు రూ.500 చెల్లింపులు

హైదరాబాద్

జూబ్లీహిల్స్ ఉప ఎన్నికల ప్రచారంలో ప్రధాన పార్టీలు నిర్వహిస్తున్న రోడ్ షోలు, కార్నర్ మీటింగ్లను ఆయా పార్టీలు ప్రతిష్టాత్మకంగా తీసుకుంటున్నాయి. రోడ్ షో, కార్నర్ మీటింగ్లు విజయవంతం చేసేందుకు భారీగా జన సమీకరణ చేస్తున్నారు. స్థానిక కార్యకర్తలతో పాటు చుట్టుపక్కల నియోజకవర్గాల నుంచి పెద్దసంఖ్యలో కార్యకర్తలను తరలిస్తుండటంతో నియోజకవర్గ వ్యాప్తంగా ఏ పార్టీ రోడ్లు, కార్నర్ మీటింగ్లు నిర్వహించినా భారీసందడి నెలకొంటోంది. కాంగ్రెస్, బీఆర్ఎస్, బీజేపీలు ఈ ఉప ఎన్నిక బాధ్యతలను రాష్ట్రంలోని ముఖ్యనేతలు, మంత్రులు, మాజీ మంత్రులు, ఎమ్మెల్యేలకు అప్పగించారు. రోడ్ షోలకు జనసమీకరణ చేపట్టే నేతలకు ప్రత్యేక ప్యాకేజీలిస్తున్నారు. - మిగతా3లో

రేవంత్ రెడ్డికి ఓటమి భయం పట్టింది..

అందుకే ప్రజలను భయపెడుతున్నాడు

- రేవంత్ రెడ్డి ఇంట్లో నుంచి డబ్బులు ఇస్తున్నాడా లేదా ఆయన నాయన డబ్బులు ఇస్తున్నాడా
- రెండేండ్ల కాంగ్రెస్ అరాచకపు పాలనకు జూబ్లీహిల్స్ ప్రజలు బుద్ధి చెప్తారు
- ఈ ఉప ఎన్నికలో కాంగ్రెస్ పార్టీ గెలిస్తే మరో మూడేండ్లు రాష్ట్ర ప్రజలు నరకయాతన అనుభవించాలి
- కేసీఆర్ పదేండ్ల పాలనలో వికాసం, రేవంత్ రెడ్డి రెండేండ్ల పాలనలో అంతా విధ్వంసం
- కంటోన్మెంట్ ఉప ఎన్నిక ముందు ఇచ్చిన ఒక్క హామీ కూడా రేవంత్ రెడ్డి అమలు చేయలేదు

ట్రంప్ భారత పర్యటనపై సమాచారం లేదు

- విదేశాంగ మంత్రిత్వ శాఖ ప్రతినిధి రణధీర్ జైస్వాల్
- రహస్య, చట్టవిరుద్ధమైన అణు కార్యకలాపాలు పాకిస్తాన్ చరిత్రలోనే ఓ భాగం
- స్మగ్లింగ్, ఎగుమతి, ఉల్లంఘనలు, రహస్య భాగస్వామ్యాలు తెలిశాయి

ఇక్కడ అవకాశాలు పుష్కలం.. పెట్టుబడులు పెట్టండి

- ఇతర రాష్ట్రాలకు రోల్ మోడల్‌గా నిలిచిన తెలంగాణలో అవకాశాలు పుష్కలం
- ఇక్కడ పెట్టుబడులు పెట్టేందుకు ముందుకు రావాలి
- కేవలం పెట్టుబడులను ఆకర్షించడమే కాక, గ్లోబల్ ఎకానమీకి సపోర్ట్ ఇచ్చేలా, లాంగ్-టర్మ్ వాల్యూ క్రియేషన్ కు తమ ప్రభుత్వం అత్యంత ప్రాధాన్యమిస్తుంది
- టీ-హబ్, టీ- వర్క్స్, వీ హబ్ లను వరల్డ్ ట్రేడ్ సెంటర్ - యూటా, సిలికాన్ స్లోప్స్ - యూటా టెక్ స్టార్టప్‌లతో అనుసంధానించేలా చొరవ చూపాలి

షుగర్ ఉన్నోళ్లకు నో వీసా!

- ట్రంప్ సంచలన ప్రకటన
- షుగర్, ఒబెసిటీ ఉన్నవాళ్లకు యూఎస్ వీసా ఇవ్వలేమని స్పష్టం
- ఈ నిబంధనలు వెంటనే అమలు చేయాలని ఎంబసీలు, కాన్సులర్ కార్యాలయాలకు ట్రంప్ యంత్రాంగం ఆదేశాలు జారీ

పైలట్‌ను నిందించొద్దు

న్యూఢిల్లీ: గత జూన్‌లో అహ్మదాబాద్‌లో జరిగిన ఎయిర్ ఇండియా విమాన ప్రమాదానికి సంబంధించిన కేసులో కేంద్ర ప్రభుత్వానికి, డైరెక్టరేట్ జనరల్ ఆఫ్ సివిల్ ఏవియేషన్ (డీసీసీఏ)కి సుప్రీంకోర్టు నోటీసులు జారీ చేసింది. ఈ ప్రమాదంపై న్యాయ విచారణ కోరుతూ ఎయిర్ ఇండియా పైలట్ తండ్రి దాఖలు చేసిన పిటిషన్‌కు స్పందిస్తూ, సుప్రీం కోర్టు ఈ నోటీసు జారీ చేసింది. పైలట్ తండ్రి.. ఈ ఘటనకు సరైన కారణాన్ని గుర్తించేందుకు, జవాబుదారీతనం నిర్ధారించేందుకు స్వతంత్ర దర్యాప్తును కోరుతూ పిటిషన్ దాఖలు చేశారు. విచారణ సందర్భంగా న్యాయమూర్తులు జోయ్‌మల్య బాగ్చి , జె సూర్యకాంత్‌లతో కూడిన ధర్మాసనం.. విమాన ప్రమాదంపై తప్పుడు నివేదికలు ఇవ్వడంపై ఆందోళన వ్యక్తం చేసింది. ఈ విషాద సంఘటనకు పైలట్‌ను బాధ్యుడిని చేస్తూ, నిందించకూడదని ధర్మాసనం పేర్కొంది. 'ఎయిర్ ఇండియా విమాన ప్రమాదానికి బాధ్యుడంటూ పైలట్‌ను నిందించకూడదు. ఇది ఒక విషాద ఘటన. ప్రాథమిక నివేదికలో పైలట్ వైపు నుండి ఎటువంటి తప్పు లేదని తేలింది. ఇటువంటి తప్పుడు నివేదికలు రూపొందించకూడదు. ఇటువంటి ఘటనలపై పరిశోధించేందుకు నిర్దిష్ట నిబంధనలున్నాయని జస్టిస్ బాగ్చి అన్నారు. దివంగత పైలట్ తండ్రి, పిటిషనర్ వ్యక్తం చేసిన బాధను, న్యాయమైన దర్యాప్తు ప్రాముఖ్యతను అర్థం చేసుకున్నట్లు ధర్మాసనం పేర్కొంది. పిటిషనర్ తరపున వాదించిన సీనియర్ న్యాయవాది గోపాల్ శంకరనారాయణన్ మాట్లాడుతూ, 'నియమం 11 అనేది ప్రమాదాలకు సంబంధించినది. నిబంధన తొమ్మిది ప్రకారం ప్రాథమిక

దర్యాప్తు మాత్రమే నిర్వహించారు. మేము స్వతంత్ర దర్యాప్తును కోరుతున్నాం. ఈ విమాన ప్రమాదంపై అంతర్జాతీయ స్థాయిలో దర్యాప్తు జరిగేలా చూడాలని' కోర్టును కోరారు. 2025, జూన్ 12న మధ్యాహ్నం 1:38 గంటలకు అహ్మదాబాద్ నుండి లండన్‌కు బయలుదేరిన ఎయిర్ ఇండియా విమానం ఏఐ 171 టేకాఫ్ అయిన కొద్ది క్షణాలకే కూలిపోయింది. ఈ ప్రమాదంలో 241 మంది ప్రయాణికులు సహా మొత్తం 265 మంది మృతి చెందారు. గుజరాత్ మాజీ ముఖ్యమంత్రి విజయ్ రూపానీ కూడా ఈ ఎయిర్ ఇండియా విమాన ప్రమాదంలో కన్నుమూశారు.

ట్రంప్ భారత పర్యటనపై సమాచారం లేదు

పాకిస్తాన్, అమెరికా తదితర దేశాలతో భారతదేశ సంబంధాలపై విదేశాంగ మంత్రిత్వ శాఖ స్పందించింది. అణు పరీక్షలకు సంబంధించి అమెరికా అధ్యక్షుడు ట్రంప్ ఇటీవల చేసిన వ్యాఖ్యలపై విదేశాంగ మంత్రిత్వ శాఖ ప్రతినిధి రణధీర్ జైస్వాల్ మాట్లాడారు. ఈ విషయం భారత్‌కు పూర్తిగా తెలుసునని.. రహస్య, చట్టవిరుద్ధమైన అణు కార్యకలాపాలు పాకిస్తాన్ చరిత్రలోనే ఓ భాగమని ఆయన విమర్శించారు. స్మగ్లింగ్, ఎగుమతి, ఉల్లంఘనలు, రహస్య భాగస్వామ్యాలు తెలిశాయని.. ఎప్పటికప్పుడు పాక్ అణు కార్యక్రమాల గురించి అంతర్జాతీయ సమాజానికి చెబుతూనే ఉన్నామన్నా రు. పాక్ అణుపరీక్షలపై ట్రంప్ చేసిన వ్యాఖ్యలను గమనిస్తూనే ఉన్నామన్నారు. ట్రంప్ భారత పర్యటన గురించి చేసిన ప్రకటనపై ప్రశ్నకు సమాధానమిస్తూ.. 'ట్రంప్ భారత పర్యటనపై తాను ఏమీ స్పందించలేనని.. ఎందుకంటే చెప్పేందుకు తన వద్ద ఏమీ లేదన్నారు. భారత్‌లో ట్రంప్ పర్యటనపై మా వద్ద సమాచారం ఏదీ లేదన్నారు. వైట్‌హౌస్‌లో మీడియా ప్రతినిధులతో మాట్లాడుతూ.. ట్రంప్ ప్రధాని నరేంద్ర మోదీతో చర్చలు బాగా జరుగుతున్నాయని.. త్వరలోనే భారత్‌లో పర్యటించనున్నట్లుగా వ్యాఖ్యానించారు. భారత్ రష్యా నుంచి చమురు కొనుగోళ్లను తగ్గించిందని.. మోదీ తన స్నేహితుడని.. ఇద్దరం మాట్లాడుకుంటున్నామన్నారు. తనను భారత్‌లో పర్యటించాలని మోదీ ఆహ్వానించినట్లుగా తెలిపారు. త్వరలోనే తేదీని నిర్ణయిస్తామని.. ప్రధాని మోదీ గొప్ప వ్యక్తి, తాను భారత్‌కు వెళ్తానని చెప్పుకొచ్చారు. ఇటీవల ట్రంప్ సీబీఎస్ న్యూస్ ఇంటర్వ్యూలో రష్యా, చైనా, ఉత్తర కొరియా, పాకిస్తాన్ వంటి దేశాలు అణ్వాయుధాలను పరీక్షిస్తున్నాయని.. అమెరికా మాత్రమే పరీక్షలను నిలిపివేసిందని ట్రంప్ పేర్కొన్నారు. ఇతర దేశాలు అణు పరీక్షలు చేస్తున్న సమయంలో.. మనం కూడా

అదే పని చేయాలన్నారు. ఇండో-పసిఫిక్ క్వాడ్ కీలకమైందని ప్రభుత్వం తెలిపింది. జపాన్, ఆస్ట్రేలియా, యునైటెడ్ స్టేట్స్, భారత్‌తో కూడిన వ్యూహాత్మక సంస్థ అయిన క్వాడ్ గురించి అడిగిన ప్రశ్నకు రణధీర్ జైస్వాల్ స్పందిస్తూ.. క్వాడ్ భాగస్వామ్య దేశాలు ఇండో-పసిఫిక్ ప్రాంతానికి సంబంధించిన క్లిష్టమైన అంశాలపై చర్చించేందుకు ఒక ముఖ్యమైన వేదికగా భావిస్తున్నారన్నారు. క్వాడ్ నిరంతరం అభివృద్ధి చెందుతోందని.. అక్టోబర్ 29-30 తేదీల్లో ముంబయిలో జరిగిన క్వాడ్ పోర్ట్స్ ఆఫ్ ది ఫ్యూచర్ కాన్ఫరెన్స్‌లో పాల్గొన్నట్లు తెలిపారు. ఇండియా మారిటైమ్ వీక్ ఒక ముఖ్యమైన కార్యక్రమన్నారు. ఈ సందర్భంగా ఆఫ్ఘనిస్తాన్‌కు సంబంధించిన సమస్యలపై స్పందించారు. ఆఫ్ఘనిస్తాన్ విదేశాంగ మంత్రి భారత్‌ను సందర్శించిన విషయం తెలిసిందే. రెండు దేశాల మధ్య అభివృద్ధి, సహకారం చర్చించామన్నారు. విదేశాంగ మంత్రి డాక్టర్ జైశంకర్, ఆఫ్ఘన్ కౌంటర్‌లో ఫోన్‌లో మాట్లాడార న్నారు. రాయబార కార్యాలయం, కార్యకలాపాలు, కాబూల్ లోని మా సాంకేతిక మిషన్‌ను రాయబార కార్యాలయానికి అప్‌గ్రేడ్ చేయడం విషయానికొస్తే, పరిస్థితిని వివరంగా చర్చించాల న్నారు. విస్తరణకు సంబంధించిన అన్ని అంశాలు పరిశీలన లోనే ఉన్నాయని.. త్వరలోనే నిర్ణయం తీసుకోనున్నట్లు చెప్పారు.

దిల్లీ ఏటీసీలో వైఫల్యం.. సైబర్ దాడే కారణమా?

దిల్లీలోని ఇందిరాగాంధీ అంతర్జాతీయ విమానాశ్రయంలో రెండు, మూడు రోజులుగా సాంకేతిక సమస్యతో వందలాది విమానాలు ఆలస్యంగా నడుస్తున్నాయి. ఎయిర్ ట్రాఫిక్ కంట్రోల్ వ్యవస్థలో సమస్యే దీనికి కారణంగా భావిస్తున్నారు. సమస్యను పరిష్కరించేందుకు అధికారులు ప్రయత్నిస్తున్నప్పటికీ.. సైబర్ దాడే దీనికి కారణమా? అనే అనుమానాలు వ్యక్తమవుతున్నాయి. ఏటీసీ ఆటోమేషన్ వ్యవస్థలోకి మాల్‌వేర్‌ను చొరబాటు వల్లే ఈ సమస్య తలెత్తిందా? అనే ప్రశ్నలు వినిపిస్తున్నాయి. ఎయిర్ ట్రాఫిక్ కంట్రోల్ డేటాకు అనుసంధానంగా ఉండే ఆటోమేటిక్ మెసేజ్ స్విచింగ్ సిస్టమ్ లో సాంకేతిక సమస్య వల్లే అంతరాయం ఏర్పడిందని ఎయిర్‌పోర్టు అథారిటీ ఆఫ్ ఇండియా పేర్కొంది. దీన్ని పరిష్కరించేందుకు సాంకేతిక బృందాలు ప్రయత్నిస్తున్నట్లు తెలిపింది. దిల్లీ ఎయిర్‌పోర్టు కూడా ఇదే విషయాన్ని వెల్లడిస్తూ సామాజిక మాధ్యమంలో పోస్టు చేసింది. ఈ నేపథ్యంలో ఎయిర్‌పోర్టు టెర్మినళ్ల లోపల, బోర్డింగ్ గేట్ల వద్ద భారీ సంఖ్యలో ప్రయాణికులు క్యూలో వేచిచూడాల్సి వస్తోంది.

మాల్‌వేర్ చొరబాటు..?

ఈ సాంకేతిక సమస్య కారణంగా విమానాల రాకపోకల అప్‌డేట్‌లను ఏటీసీ ఆటోమేటిక్‌గా పొందలేకపోతున్నట్లు తెలిసింది. దీంతో ఏటీసీ ఆటోమేషన్ వ్యవస్థలో వైఫల్యం చోటుచేసుకుందా? అన్న కోణంలో సంబంధిత విభాగాలు దర్యాప్తు మొదలుపెట్టాయి. మాల్‌వేర్ చొరబాటును సాఫ్ట్‌వేర్ సాయంతో గుర్తించేందుకు ప్రయత్నిస్తున్నట్లు తెలిసింది.

సిస్టమ్‌లో కొన్ని కీలక అప్‌డేట్‌లు లేవని, ఎప్పటికప్పుడు బ్యాకప్ వ్యవస్థ కూడా కనిపించలేదని గుర్తించినట్లు సమాచారం. అయితే, ఇవన్నీ ప్రాథమిక అంచనాలేనని, పూర్తి కారణాలను విశ్లేషిస్తున్నట్లు సంబంధిత అధికారులు చెప్పినట్లు పలు జాతీయ మీడియా కథనాలు పేర్కొన్నాయి. మరోవైపు, ఈ సైబర్‌దాడి జరిగినట్లు వస్తున్న వాదనను ప్రభుత్వవర్గాలు తోసిపుచ్చినట్లు తెలుస్తోంది.

300 విమానాలపై ఎఫెక్ట్..

దిల్లీ ఐజీఐ ఎయిర్‌పోర్టు దేశంలోనే అత్యంత రద్దీ విమానాశ్రయం. ఇక్కడ నుంచి నిత్యం దాదాపు 1500లకు పైగా విమానాలు రాకపోకలు సాగిస్తాయి. కొన్ని రోజులుగా ఇక్కడి విమాన ప్రయాణాలకు తరచూ అంతరాయం కలుగుతోంది. విమాన నావిగేషన్ వ్యవస్థపై ప్రభావితం చూపే జీపీఎస్ స్పూఫింగ్ ఇందుకు కారణనే అనుమానాలు వ్యక్తమయ్యాయి. ఊహించని విధంగా ఎయిర్ ట్రాఫిక్ పెరగడంతో అనేక విమానాలను దారి మళ్లించాల్సి వస్తోంది. శుక్రవారం ఒక్కరోజే 300లకుపైగా దేశీయ, అంతర్జాతీయ సర్వీసులపై ప్రభావం పడింది.

ఏమిటీ జీపీఎస్ స్పూఫింగ్?

నావిగేషన్ వ్యవస్థను ప్రభావితం చేసి నకిలీ జీపీఎస్ ద్వారా విమానాలను దారి మళ్లించే ప్రక్రియను జీపీఎస్ సిగ్నల్ స్పూఫింగ్‌గా వ్యవహరిస్తారు. నిజమైన శాటిలైట్ సిగ్నల్స్‌ను అడ్డుకొని ఆ స్థానంలో నకిలీ సంకేతాలను పంపి జీపీఎస్ రిసీవర్‌ను తప్పుదోవ పట్టిస్తాయి. ఫలితంగా.. ప్రస్తుతమున్న ప్రదేశం, సమయాన్ని తప్పుగా చూపించేలా చేస్తాయి. పౌర విమానాలే లక్ష్యంగా అంతర్జాతీయ రూట్‌లలో ఇటీవల ఇలాంటివి చోటుచేసుకుంటున్నాయి. ఈ ఘటనలపై ఆందోళనలు వ్యక్తమవుతున్న వేళ మన దేశంలోనూ ఇవి ప్రభావం చూపడం ఆందోళన కలిగించే విషయం.

వందేమాతరం మూలభావం అదే

న్యూ ఢిల్లీ : వందేమాతరం గీతం ఒక స్వప్నం, ఒక సంకల్పం..ఒక మంత్రం, దేశమాత ఆరాధన, సాధన అని ప్రధాని నరేంద్ర మోడీ కొనియాడారు. వందేమాతరం.. మనల్ని పురాణ ఇతి హాసాల్లోకి తీసుకెళ్తుందని, భవిష్యత్తుకు సరికొత్త భరోసా ఇస్తుందని జోష్యం చెప్పారు. వందేమాతరం సామూహిక గీతాలాపన అద్భుత అనుభవమని, ఒకే లయ, స్వరం, భావంతో గీతాలాపన హృదయాన్ని స్పందింపజేస్తుందని తెలిపారు. నేటితో 'వందేమాతరం' గీతానికి 150 ఏళ్లు పూర్తయిన సందర్భంగా ఢిల్లీలో ఇందిరాగాంధీ స్టేడియంలో వందేమాతరం స్మారకోత్సవ కార్యక్రమాలు ఘనంగా నిర్వహించారు. "వందేమాతరం" 150వ స్మారకోత్సవం, సామూహిక గీతాలాపనలో కార్యక్రమంలో ప్రధాని నరేంద్ర మోడీ, కేంద్రమంత్రి షెకావత్, ఢిల్లీ సిఎం రేఖాగుప్తా పాల్గొన్నారు. ఈ సందర్భంగా ఢిల్లీలో పిఎం మోడీ ప్రసంగించారు. ఏడాది పొడువునా కార్యక్రమాలు నిర్వహించాలని కేంద్రం నిర్ణయం తీసుకుందని, వందేమాతరం 150 ఏళ్ల స్మారకోత్సవాలు జరుపుకుంటున్నామని తెలియజేశారు. వందేమాతరం స్మారకోత్సవాలు దేశ ప్రజలకు ప్రేరణ ఇస్తాయని, వందేమాతరం స్మారక స్టాంపు, నాణెం విడుదల చేశామని అన్నారు. ప్రతి గీతానికి ఒక మూల భావం, సందేశం ఉంటుందని, వందేమాతరం మూల భావం, సంకల్పం భారత్ అని మోడీ పేర్కొన్నారు. ప్రతి వ్యక్తి నిలదొక్కుకునే ప్రేరణగా నిలిచిందని, పూర్వీకులు భారత్ ను సాంస్కృతిక కేంద్రంగా తీర్చిదిద్దుతారని ప్రశంసించారు. భారత్ అనేక ఒడిదుడుకులు ఎదుర్కొని అమరత్వం పొందిందని, బంకించంద్ర ఆనంద మఠ్ ఉపన్యాసం మాత్రమే కాదని ఠాగూర్ చెప్పారని గుర్తు చేశారు. ఆనంద మఠ్ ఉపన్యాసం..భారత్ స్వప్నం అని ఠాగూర్ చెప్పారని, ఆనందమఠ్ లో వందేమాతరం ప్రసంగం.. బంకించంద్ర భావాలు నిక్షిప్తమై ఉన్నాయని అన్నారు. ఆంగ్లేయుల పాలనలోనూ వందేమాతరం గీతం బందీగా లేదని, బానిసత్వపు రోజుల్లోనూ వందేమాతరం గీతం అమరత్వం పొందిందని హర్షం వ్యక్తం చేశారు. వందేమాతరం గీతాలాపన కోట్లమంది భారతీయుల్లో కొత్త శక్తిని రేకెత్తిస్తోందని, సాధించలేని సంకల్పం లేదని, మన భారతీయులు సాధించలేని లక్ష్యం లేదని మోడీ స్పష్టం చేశారు. భారత స్వాతంత్ర్య ఉద్యమంలో వందేమాతరం ఈ దేశ స్వరంగా మారిందన్నారు. ప్రతి భారతీయుడి తమ మనోభావాలను ఆ గేయం ద్వార వ్యక్తపరిచారన్నారు. కానీ 1937లో దురదృష్టవశాత్తు, వందేమాతరం గేయంలోని కొన్ని చరణాలను తొలగించారని, వందేమాతర గీత విభజన దేశ విభజనకు బీజం వేసిందన్నారు. జాతి నిర్మాణం కోసం రూపొందించిన ఈ మహామంత్రం పట్ల ఎందుకు అన్యాయం జరిగిందో ఈ తరం యువత తెలుసుకోవాలన్నారు. ఇలాంటి విచ్ఛిన్నకర మైండ్‌సెట్ దేశానికి ఇప్పటికీ సవాలే అన్నారు. ఉగ్రవాదం పేరుతో శత్రువులు మన భద్రత, గౌరవంపై దాడి చేస్తే, అప్పుడు భారత్ ఎలా దుర్గ అవతారాన్ని ఎత్తిందో ప్రపంచ వీక్షించినట్లు పేర్కొన్నారు. వందేమాతర గీతం కొత్త స్ఫూర్తిని ఇస్తుందని, ఈ దేశాన్ని కొత్త శక్తితో నింపుతోందన్నారు. వందేమాతరం అంటే ఓ పదం, ఓ మంత్రం, ఓ శక్తి, ఓ కళ, ఓ పట్టుదల అని ఆయన అన్నారు. భారతమాత పట్ల ఇది భక్తికి నిదర్శనమన్నారు. మన చరిత్రను చాటుతూ.. మనకు కొత్త ఉత్తేజాన్ని ఇస్తుందన్నారు. అనుకున్నది సాధించలేనిది ఏమీ లేదని, భారతీయులు దేన్నైనా సాధించగలరని, జ్ఞానం..విజ్ఞానం.. సాంకేతిక నిండిన దేశాన్నినిర్మించాలన్నారు.

షుగర్ ఉన్నోళ్లకు నో వీసా!

అమెరికా అధ్యక్షుడు డొనాల్డ్ ట్రంప్.. వీసాల విషయంలో సంచనల ప్రకటన చేశారు. షుగర్, ఒబెసిటీ ఉన్నవాళ్లకు యూఎస్ వీసా ఇవ్వలేమని స్పష్టం చేశారు. ఈమేరకు కొత్త గైడ్‌లైన్స్ కూడా రిలీజ్ చేశారు. ఈ నిబంధనలు వెంటనే అమలు చేయాలని ఎంబసీలు, కాన్సులర్ కార్యాలయాలకు ట్రంప్ యంత్రాంగం ఆదేశాలు జారీ చేసినట్లు.. అంతర్జాతీయ మీడియా కథనాలు చెబుతున్నాయి. అమెరికా వీసా కోసం అప్లై చేసుకునే దరఖాస్తుదారుల ఆరోగ్య పరిస్థితిని.. ఇమ్మిగ్రేషన్ అధికారులు పరిశీలించేవారు. స్క్రీనింగ్ టెస్టుల ద్వారా టీబీ వంటి అంటువ్యాధులు ఉన్నాయా? లేదా?, అనే చెక్ చేసేవారు. ఇప్పుడు తాజాగా.. డయాబెటిస్, ఊబకాయం వంటి దీర్ఘకాలిక వ్యాధులుంటే.. అలాంటి వారికి కూడా వీసా ఇచ్చే అవకాశం లేదు. దీర్ఘకాలిక వ్యాధులతో బాధపడేవారిని అమెరికాలోకి ఆహ్వానిస్తే.. భవిష్యత్తులో కొన్ని సమస్యలు తలెత్తుతాయని, ఆ సమస్యలు ప్రభుత్వ ఖజానాపై ప్రభావం చూపిస్తాయని భావిస్తున్నారు. కాబట్టి కొన్ని వ్యాధులున్న దరఖాస్తుదారులు అమెరికాలోకి రానివ్వకపోతే సమస్యలకు చెక్ పెట్టినట్లే అవవుతుంది. ఇలాంటివన్నీ ఆలోచించే.. డయాబెటిస్, ఊబకాయం ఉండే వారికి అమెరికా వీసా ఇవ్వకూడదని నిర్ణయించుకున్నట్లు తెలుస్తోంది. షుగర్, ఒబెసిటీ వంటి వ్యాధులకు దీర్ఘకాలిక చికిత్స అవసరమవుతుంది. దీనికోసం లక్షల డాలర్లను ఖర్చు చేయాల్సి ఉంటుంది. ఇది కుటుంబ సభ్యులపై ఎక్కువ ఆర్థిక భారం మోపుతోంది. దీనికి ప్రభుత్వం ఏమైనా సాయం అందించాలా?, లేకుంటే ప్రభుత్వం సహాయం లేకుండా.. కుటుంబ సభ్యులే సొంతంగా ఖర్చును భరించగలరా? అనే విషయం మీద స్పష్టత ఏర్పరచుకోవాలి. వలసదారుల వల్ల.. అమెరికాలో ఇబ్బందులు తలెత్తకూడదని ట్రంప్ ప్రభుత్వం ఎప్పటికప్పుడు కఠినమైన చర్యలు తీసుకుంటూ ఉంది. ఇప్పటి వరకు అనేక కారణాల వల్ల వీసాలను రిజెక్ట్ చేసిన సందర్భాలు చాలానే ఇన్నాయి. కానీ.. ఇప్పుడు మధుమేహం, ఊబకాయం ఉంటే కూడా అమెరికా వీసా పొందలేరు. దీన్నిబట్టి చూస్తే.. వీసాలను మరింత పరిమితం చేయడానికి ట్రంప్ కంకణం కట్టుకున్నట్లు అర్థమవుతోంది.

శబరిమలలో ప్లాస్టిక్ షాంపూ, సబ్బులపై నిషేధం

తిరువనంతపురం: శబరిమలలో ప్లాస్టిక్ , షాంపూ సాచెట్లను విక్రయించడంతో ఉపయోగించడాన్ని హైకోర్టు నిషేధించింది. పంబ నదితో సహా పంబ నదిలో ప్లాస్టిక్ వ్యర్థాలు పేరుకుపోతున్న తీవ్రమైన పరిస్థితిని దృష్టిలో ఉంచుకుని డివిజన్ బెంచ్ ఈ చర్య తీసుకుంది. ఈ నిషేధాన్ని కఠినంగా అమలు చేయాలని ట్రావెన్‌కోర్ దేవస్వం బోర్డును హైకోర్టు దేవస్వం బెంచ్ ఆదేశించింది. షాంపూ సాచెట్లతో పాటు , పంబ , సన్నిధానం మరియు ఎరుమేలిలలో రసాయన కుంకుమ అమ్మకాలను కూడా నిషేధించారు. ఈ ఉత్పత్తులు పర్యావరణానికి హానికరం అనే కారణంతో కోర్టు ఈ నిర్ణయం తీసుకుంది. మండల - మకరవిళక్కు సీజన్ 16 వ తేదీ నుండి ప్రారంభం కానుంది. అప్పట్నుంచి హైకోర్టు ఆదేశాలు అమల్లోకి రానున్నాయి. ఘన వ్యర్థాలను పారవేయకుండా నిరోధించడానికి కఠినమైన తనిఖీలు నిర్వహించాలని ఎరుమేలి గ్రామ పంచాయతీని సైతం కోర్టు ఆదేశించింది.

ప్రైవేటు విద్యాసంస్థలు తమాషా చేస్తే తాటతీస్తా

-మొదటిపేజీ తరువాయి

మెయిల్ చేస్తున్నారా? కాలేజీలను బంద్ చేయించినవారితో చర్చించేదేముంది? ఏ కాలేజీ ఎంత డొనేషన్ వసూలు చేస్తుందో నాకు తెలుసు. కాలేజీలో నిబంధనలు పాటించకపోతే ఎలా? ఇష్టానుసారం ఫీజులు పెంచుకుంటూ పోతే ఎలా? విద్య వ్యాపారం కాదు.. విద్యను సేవగా భావించాలి. రాజకీయ నేతలు అండగా ఉన్నారని విద్యార్థులతో ఆడుకోవద్దు. అడ్డగోలుగా ఫీజులు పెంచుకుని వచ్చి రీయింబర్స్‌మెంట్ అడుగుతున్నారు. కాలేజీలకు అనుమతుల విషయంలో ఎన్నో అక్రమాలు ఉన్నాయి. కాలేజీల యజమానులు ప్రభుత్వాన్నే బ్లాక్ మెయిల్ చేస్తారా? బీసీ నేత ఆర్.కృష్ణయ్య కూడా అమాయకంగా వాళ్ల ఉచ్చులో పడ్డారు. ఆర్.కృష్ణయ్య, మందకృష్ణ ముందుకొస్తే వాళ్ల చేతికే చిట్టా ఇస్తా. నాలుగు నెలలు ప్రభుత్వాన్ని మీరే నడపండి" అని సీఎం అన్నారు. "బ్లాక్ మెయిల్ చేస్తామంటే ప్రభుత్వం ఊరుకోదు.. సంఘాలు అంటూ పైరవీల కోసమే వస్తున్నారు. అరోరా కాలేజీ రమేష్‌కి ఎన్ని అనుమతులు ఇవ్వాలి?. సహకరించాల్సిన వాళ్లే కాలేజీలు బంద్ చేశారు. వచ్చే ఏడాది ఎన్ని డొనేషన్లు తీసుకుంటారో చూద్దాం. రేపు ఫీజులు

అడగకుండా ఉంటారా? అంటూ సీఎం రేవంత్ తీవ్రస్థాయిలో ధ్వజమెత్తారు. జూబ్లీహిల్స్ ఉప ఎన్నికలపై రేవంత్ మాట్లాడుతూ.. జూబ్లీహిల్స్ ప్రజలు ఆలోచించి ఓటు వేయాలన్నారు."గత కాంగ్రెస్ ప్రభుత్వంలోనే హైదరాబాద్ గ్రోత్ ఇంజిన్‌గా మారింది. మెట్రో,ఔటర్ రింగ్ రోడ్, ఇంటర్నేషనల్ ఎయిర్‌పోర్టు ఇలా అన్ని కాంగ్రెస్ ప్రభుత్వమే ఇచ్చింది. నేడు ఉన్న అంతర్జాతీయ, జాతీయ సంస్థలు అన్ని గత కాంగ్రెస్ ప్రభుత్వ హయాంలోనే వచ్చాయి. హైదరాబాద్‌లో? చెప్పుకోదగ్గ ప్రాజెక్టులు కట్టింది కాంగ్రెస్సే. కొడుకు భవిష్యత్ కోసం, వాస్తు కారణంగానే కేసీఆర్ సచివాలయం కూలగొట్టారు." అని రేవంత్ మండిపడ్డారు. "వరదల్లో హైదరాబాద్ మునిగిపోతే కేంద్రం నుంచి కిషన్‌రెడ్డి చిల్లి గవ్వ తీసుకురాలేదు. కాళేశ్వరం కట్టడం, కూలడం మూడేళ్లలోనే జరిగిపోయింది. హైదరాబాద్ ఎవరి హయాంలో అభివృద్ధి చెందిందో ఆలోచన చేయండి. ఆనాడు మిగుల బడ్జెట్‌తో కేసీఆర్‌కు రాష్ట్రాన్ని అప్పగించాం. సచివాలయం కారణంగా ఎవరికైనా ఉద్యోగాలు వచ్చాయా?. కొత్త సచివాలయం నిర్మాణం వల్ల ప్రజలకు అణా పైసా మేలు జరిగిందా?. హైదరాబాద్‌ను మహానగరంగా తీర్చిదిద్దింది కాంగ్రెస్ కాదా?" అంటూ రేవంత్ ప్రశ్నించారు. కాగా, ఫీజురీయింబర్స్‌మెంట్‌పై ప్రైవేటు విద్యాసంస్థలు ఇటీవల బంద్‌కు పిలుపునిచ్చాయి. రేవంత్‌రెడ్డి ప్రభుత్వం వెంటనే ఫీజురీయింబర్స్‌మెంట్ బకాయిలను చెల్లించాలని డిమాండ్ చేశాయి. లేకపోతే నిరవధిక ఆందోళన చేపడతామని హెచ్చరించాయి. తెలంగాణ ప్రభుత్వం బకాయిలు చెల్లించకపోవడంతో విద్యాసంస్థలను కొనసాగించడం చాలా కష్టంతో కూడుకున్నదని ప్రైవేటు విద్యాసంస్థలు ఆవేదన వ్యక్తం చేశాయి. ఈ నేపథ్యంలోనే ప్రైవేటు విద్యాసంస్థలపై సీఎం రేవంత్‌రెడ్డి సీరియస్ అయినట్లు తెలుస్తోంది.

చర్చలు సఫలం.. తెరుచుకోనున్న కాలేజీలు

-మొదటిపేజీ తరువాయి

డిప్యూటీ సీఎం మల్లు..
డిప్యూటీ సీఎం భట్టి విక్రమార్క మాట్లాడుతూ.. కళాశాలలు అడిగిన రూ. 1,500 కోట్లలో రూ. 600 కోట్లు ఇప్పటికే విడుదల చేశామని గుర్తు చేశారు. మరో రూ. 600 కోట్లు వెంటనే విడుదల చేస్తామని ఆయన ప్రకటించారు. మిగిలిన రూ. 300 కోట్లు త్వరలో క్లియర్ చేస్తామని చెప్పారు. అయితే ఫీజు రీయింబర్స్‌మెంట్‌పై కమిటీ ఏర్పాటు చేస్తున్నట్లు ఆయన పేర్కొన్నారు. ఈ కమిటీలో ఉన్నతాధికారులు, కళాశాల యాజమాన్య ప్రతినిధులు సభ్యులుగా ఉంటారన్నారు.

పాతి అధ్యక్షుడు రమేష్ రియాక్షన్

ప్రభుత్వంతో తమ చర్చలు సఫలం కావడంతో అన్ని నిరసన కార్యక్రమాలు రద్దు చేస్తున్నట్లు పాతి సంఘం అధ్యక్షుడు నిమ్మటూరి రమేష్ ఈ సందర్భంగా ప్రకటించారు. అయితే ఉన్నతాధికారులపై తాము ఎలాంటి వ్యాఖ్యలు చేయ్యలేదని స్పష్టం చేశారు. అయితే తమ సమ్మె కారణంగా పరీక్షలు నిలిచిపోయినందుకు చింతిస్తున్నామన్నారు. విశ్వవిద్యాలయాలతో చర్చించి పరీక్షలు త్వరగా నిర్వహిస్తామని నిమ్మటూరి రమేష్ ఈ సందర్భంగా హామీ ఇచ్చారు. ఇక ప్రభుత్వంతో చర్చలు సఫలం కావడంతో శనివారం నుంచి తలపెట్టిన లెక్చరర్ల ప్రదర్శన రద్దు చేసినట్లు పాతి జనరల్ సెక్రటరీ రవికుమార్ ప్రకటించారు.

కమిటీ స్వరూపం ఇది..

రాష్ట్రంలో ఫీజు రీయింబర్స్‌మెంట్ పథకం అమలులో

ఇబ్బందులు తలెత్తుకుండా ఉండేందుకు.. ఉన్నత విద్యను మరింతగా మెరుగుపరిచేందుకు ప్రభుత్వం ఉన్నత స్థాయి కమిటీని ఏర్పాటు చేసింది. ఈ కమిటీ ఫీజు రీయింబర్స్‌మెంట్ పథకానికి సంబంధించి విధి విధానాలు, ట్రస్టు బ్యాంకు ద్వారా నిర్వహణ, నిధుల సేకరణకు అవసరమైన సిఫార్సులను చేయనుంది. సంక్షేమ శాఖ ప్రత్యేక ప్రధాన కార్యదర్శి చైర్మన్‌గా, ఆర్థిక శాఖ ముఖ్యకార్యదర్శి వైస్ చైర్మన్‌గా వ్యవహరించనున్న ఈ కమిటీలో విద్యాశాఖ, ఎస్సీ అభివృద్ధి, బీసీ సంక్షేమం, గిరిజన సంక్షేమం, మైనారిటీ సంక్షేమ శాఖల కార్యదర్శులు, ఉన్నత విద్యామండలి చైర్మన్‌తో పాటు ప్రొఫెసర్ కంచ ఐలయ్య, ప్రొఫెసర్ కోదండరాం, ప్రైవేటు కాలేజీల యాజమాన్యాల సంఘాల సమాఖ్య (పాతి) నుంచి ముగ్గురు ప్రతినిధులు సభ్యులుగా ఉండనున్నారు. వీరితోపాటు కమిటీ చైర్మన్ నిర్ణయించే మరో వ్యక్తి కూడా సభ్యుడిగా ఉంటారు. మొత్తం 15 మందితో కూడిన ఈ కమిటీకి ఎస్సీ అభివృద్ధి శాఖ కమిషనర్ మెంబర్ కన్వీనర్‌గా వ్యవహరిస్తారు. ఈ మేరకు ప్రభుత్వ ప్రధాన కార్యదర్శి కె.రామకృష్ణారావు ఇటీవల ఉత్తర్వులు జారీ చేశారు.

ఒంటిచేత్తో నడిపిస్తున్న కేటీఆర్

హైదరాబాద్ : పదిహేనేళ్లకు పైగా ఎమ్మెల్యేగా.. పదేళ్లు మంత్రిగా, బీఆర్ఎస్ పార్టీ వర్కింగ్ ప్రెసిడెంట్‌గా అనుభవం ఉన్న కల్వకుంట్ల తారకరామారావు ప్రస్తుతం రాష్ట్ర రాజకీయాలపై ఆధిపత్యాన్ని ప్రదర్శిస్తున్నారు. పార్టీ కార్యకలాపాలు, ప్రభుత్వంలో ఉన్నప్పుడు పరిపాలన.. తండ్రి కేసీఆర్ బాటలో తను నడుస్తూ, ఆయనకు చేదోడువాదోడుగా ముందుకు సాగిన కేటీఆర్ ప్రస్తుతం అన్ని బాధ్యతలను తనే నిర్వర్తిస్తున్నారు.ఇప్పటికే పలు ఎన్నికల బాధ్యతను విజయవంతంగా పూర్తిచేసిన కేటీఆర్, రాజకీయ ప్రస్థానంలో జూబ్లీహిల్స్ మరో మైలురాయిగా నిలువబోతుంది. జూబ్లీహిల్స్‌లో బీఆర్ఎస్ పార్టీ విజయం సాధించడం నల్లేరుపై నడకగానే ఉంది. ఈ ఉపఎన్నికల తీరు తెన్నులపై పలు సంస్థలు నిర్వహించిన సర్వే నివేదికలు కూడా ఇదే అంశాన్ని స్పష్టం చేస్తున్నాయి. వాస్తవానికి ఉప ఎన్నికల్లో అధికార పార్టీ గెలిచేందుకు అవకాశాలు ఎక్కువగా ఉంటాయి. జూబ్లీహిల్స్‌లో మాత్రం అందుకు భిన్నమైన పరిస్థితులు కనిపిస్తున్నా యి. ఇక్కడ అధికార కాంగ్రెస్ పార్టీకి ఎదురుదెబ్బ తగులుతుందని పలు సర్వేలు చెబుతు న్నాయి. అయితే జూబ్లీహిల్స్‌లో బీఆర్ఎస్ సాధించబోయే విజయానికి సంబంధించిన ఘనత.. ప్రచారాన్ని ముందుండి ఒంటిచేత్తో నడిపించిన కేటీఆర్‌కే దక్కుతుంది. జూబ్లీహిల్స్ ఎన్నికల ప్రభావం రాష్ట్రమంతటా వ్యాపించే అవకాశం లేకపోలేదు. తెలంగాణలోని అన్నివర్గాల్లో కేటీఆర్ పట్ల విశ్వాసం పెరుగుతున్నది. ప్రస్తుతం రాష్ట్రంలోని ఉన్నతాధికారులు మొదలుకుని అటు వ్యాపారులు, ప్రభుత్వ నిర్ణయాల బాధితులు కేటీఆర్‌ను కలిసేందుకు ఆసక్తి చూపుతున్నారు. కొందరు అధికారులు, వాణిజ్యవేత్తలు ఇప్పటికే ఆయనతో టచ్‌లో ఉన్నారు. కాంగ్రెస్‌పై అసంతృప్తి పెరుగుతున్నదని చెప్పడానికి ఈ పరిణామం నిదర్శ నంగా ఉందని పరిశీలకులు చెబుతున్నారు.2023 అసెంబ్లీ ఎన్నికల్లో ఓడిపోయినా బీఆర్ఎస్ పార్టీ, కేటీఆర్ ప్రజాక్షేత్రంలోనే ఉంటూ ప్రజా సమస్యల పరిష్కారం దిశగా పోరాటం చేస్తున్నారు. అయితే జూబ్లీహిల్స్ ఉప ఎన్నికల నేపథ్యంలో మరింత పటిష్టంగా రంగంలోకి దిగారు. ఎన్నికలు దగ్గర పడుతుండటంతో ఆయన పార్టీ కార్యకర్తల్లో ఉత్సా హాన్ని నింపుతున్నారు. కాంగ్రెస్ ప్రభు త్వ పాలనపై కేటీఆర్ తీవ్ర విమర్శలు చేస్తున్నారు. అవినీతి, వాగ్దానాల అమలుపై విమర్శల బాణాలు ఎక్కుపెడుతూ బీఆర్ఎస్ వైపు ప్రజల దృష్టిని తిప్పే ప్రయత్నం చేస్తున్నారు.మరోవైపు పార్టీ అంతర్గతంగా కూడా కేటీఆర్ తన ఆధిపత్యాన్ని బలోపేతం చేసుకున్నారు. మీడియా ద్వారా బీఆర్ఎస్ అజెం డాను మళ్లీ తెరపైకి తీసుకురావడం వంటి చర్యలు ఆయన దూకుడుకు సంకేతాలుగా కనిపిస్తున్నాయి. ఈ దూకుడులో భాగంగా పార్టీ పునరుద్ధరణ, పాలక పక్షంపై తీవ్ర విమర్శలు, కొత్త తరం నాయకత్వాన్ని ప్రోత్సహించడం, అభివృద్ధి, ఐటీ, ఇన్నోవేషన్ అం శాలపై మళ్లీ చర్చకు తీసుకువచ్చే ప్రయత్నం చేస్తున్నారు కాంగ్రెస్ ప్రభుత్వం రెండేళ్ల పాలన పూర్తిచేసుకుంటున్న నేపథ్యంలో బీఆర్ఎస్ తిరిగి పుంజుకుంటుంది. ప్రస్తుతం బీఆర్ఎస్ ముఖచిత్రంగా నిలుస్తున్న కేటీఆర్ దూకుడు తెలంగాణ రాజకీ యాల్లో కొత్త చర్చకు దారితీస్తోంది. హామీల అమలులో విఫలమైన కాంగ్రెస్ ప్రభుత్వం, సీఎం రేవంత్‌రెడ్డిపై తీవ్ర విమర్శలు చేస్తున్నారు. వైద్యరంగం, విద్యా వ్యవస్థ, మిషన్ భాగీరథ, రైతుబంధు వంటి పథకాల అమలులో ప్రభుత్వం ఘోరంగా విఫలమైందని ఆరోపిస్తున్నారు. ప్రస్తుతం బీఆర్ఎస్ పార్టీ పునర్నిర్మాణంపై కేటీఆర్ ప్రధానంగా దృష్టి సారిం చారు. గ్రామస్థాయిలో యూత్ కమిటీలు, మండల స్థాయిలో కోఆర్డినేటర్లు, జిల్లా స్థాయిలో వర్కింగ్ కమిటీలు ఏర్పాటు చేస్తున్నారు. అంతర్గతంగా బీఆర్ఎస్ పార్టీలో శక్తివంతమైన మార్పులకు కేటీఆర్ శ్రీకారం చుడుతున్నారు. జిల్లాలవారీగా సమన్వయకర్తల నియామకాలు, యువతకు పెద్ద పీట, సోషల్ మీడియా టీంల బలోపేతం వంటి వ్యూహాత్మక అడుగుతు వేస్తున్నారు.కేసీఆర్ తరచూ పార్టీ కార్యక్రమాల్లో పాల్గొనకపోయినా కేటీఆర్ నాయకత్వం పార్టీని నూతన దిశలో నడిపే ప్రయత్నం చేస్తున్నదని విశ్లేషకులు భావిస్తున్నారు. ఐటీ, పట్టణాభివృద్ధి మంత్రిగా పనిచేసిన సమయంలో హైదరాబాద్‌ను గ్లోబల్ సిటీగా తీర్చిదిద్దిన నాయకుడిగా కేటీఆర్‌కు గుర్తింపు ఉంది. ఇప్పుడు ఆ ఇమేజ్‌ను రాజకీయ పునరుద్ధరణలో ఆయుధంగా మార్చుకునే ప్రయత్నం చేస్తున్నారు. ప్రజల్లో మళ్లీ పెరుగుతున్న ఆదరణ, పార్టీ పునర్నిర్మాణం వంటి పరిణామాలు కేటీఆర్‌ను తెలంగాణ రాజకీయాల్లో కేంద్ర బిందువుగా మార్చే అవకాశం ఉంది. ప్రస్తు తం కొనసాగుతున్న కేటీఆర్ దూకుడు రాబో యే ఎన్నికల రాజకీయ సమీకరణాలను పూర్తిగా మార్చనున్నది. పార్టీ పునర్మిర్మాణం తో ప్రభుత్వ విధానాలను కేటీఆర్ ఎప్పటికప్పుడు ఎండగడుతున్నారు.అవినీతి, నిర్వాహక లోపాలు, యువత నిరుద్యోగం వంటి అంశాలపై కాంగ్రెస్ ప్రభుత్వా న్ని నిలదీస్తున్నారు. బీఆర్ఎస్ పాలనలోనే తెలంగాణ ప్రగతి సాధ్యమని ప్రజలకు పిలుపునిస్తున్నారు. అయితే ఈ పరిణామాలన్నీ భవిష్యత్ అసెంబ్లీ ఎన్నికల్లో బీఆర్ఎస్‌ను కీలక స్థానంలో నిలబెట్టే అవకాశం లేకపోలేదని విశ్లేషకులు అభిప్రాయపడుతున్నారు.తెలంగాణ రాజకీయాల్లో కేటీఆర్ హవా రోజురోజుకూ పెరుగుతున్నది. అయితే ఇటీవల కాలంలో రాష్ట్రంలోని ఉన్నతాధికారు లు, వ్యాపారవేత్తలు, పరిశ్రమల ప్రతినిధులు కేటీఆర్‌ను కలిసేందు కు ప్రయత్నిస్తున్నారు. ప్రస్తుతం రాష్ట్రవ్యాప్తంగా ఇది తీవ్ర చర్చనీయాంశమవుతున్నది. అయితే ఈ విషయం బహిర్గ తం కాకపోయినా బీఆర్ఎస్ తిరిగి బలపడుతుంద న్న సంకేతంగా రాజకీయవర్గాల్లో చర్చ జరుగుతున్నది.కేటీఆర్ ఐటీ, పట్టణాభివృద్ధి మంత్రిగా ఉన్న కాలంలో రూ పొందించిన పలు ప్రాజెక్టులు ప్రస్తుతం మళ్లీ చర్చల్లోకి వస్తున్నాయి. కొం తమంది సీనియర్ అధికారులు ఆయనను కలవడం ద్వారా హైదరా బాద్ మెట్రో విస్తరణ, టీఎస్ఐఐసీ ప్రాజెక్టులు, డిజిటల్ సిటీ విస్తరణ వంటి అంశాలపై చర్చించినట్లు సమాచారం. వీటిని కేవలం పరిపాలనా సమావేశాలుగా

కాకుండా రాబో యే ఎన్నికల దిశగా వ్యూహాత్మక మంతనాలుగా విశ్లే షకులు అభిప్రా యపడు తున్నారు.ఐటీ కంపెనీలు, రియల్ ఎస్టేట్, ఇన్‌ఫ్రా రంగాలకు చెందిన ప్రముఖ వ్యాపారవేత్తలు కూడా కేటీఆర్‌ను కలుస్తున్నారు. వీరిలో కొందరు ఆయనకు గత బీఆర్ఎస్ పాలనలో పెట్టుబడి వాతావరణం బాగుండేదని, ప్రస్తు తం విధానా లపై అసంతృప్తి వ్యక్తం చేస్తున్నారని తెలుస్తోంది. ఇది కేటీఆర్ పట్ల వ్యాపార వర్గాల్లో మళ్లీ పెరుగుతున్న విశ్వాసానికి నిదర్శనంగా భావిస్తున్నారు. దీంతోపాటు రాష్ట్రంలోని ఆయా వర్గా లు ప్రభుత్వ నిర్ణయాలతో తీవ్ర ఇబ్బందులను ఎదుర్కొంటున్నారు.ఈ విషయం లో కేటీఆర్ బాధితుల పక్షానా నిలబడి వారి సమస్యల పరిష్కారాని హామీ ఇస్తున్నారు. అందరికీ భవిష్యత్‌పై భరోసా కల్పిస్తున్నారు. అయితే ప్రస్తుతం కేటీఆర్ దూకుడు, ఈ భేటీలు, మీడియా చర్చలు చూస్తుంటే బీఆర్ఎస్ మళ్లీ పటిష్టంగా మారుతున్నదని స్పష్ట మవుతుంది. ఇది ఇలాగే కొనసాగితే రాబోయే రోజుల్లో తెలంగాణ రాజకీయ సమీకరణాలు కొత్త మలుపు తిరిగే అవకాశం ఉంది.జూబ్లీహిల్స్ ఉపఎన్నికలతో తెలంగాణ రాజకీయాలు ఊహించని పరిణామాలు చోటు చేసుకుంటున్నాయి. ఈ ఎన్నికల ఫలితాల తర్వాత కూడా బీఆర్ఎస్ పునర్మి ర్మాణంలో భాగంగా కేటీఆర్ ఇదే దూకుడు కొనసాగిస్తారా పలువురు అంచనా వేస్తున్నారు. జూబ్లీహిల్స్ ఎన్నికల అనంతరం కేటీఆర్ పొలిటికల్ ఇమేజ్ మరింత పెరగనున్నది. అయితే ప్రస్తుతం కేటీఆర్ తన ప్రసంగాల్లో 'ప్రజా పాలన వర్సెస్ పదేళ్ల ప్రగతి పాలన' పేరిట ప్రచారం చేశారు.ఈ నినాదాన్ని రాష్ట్రవ్యాప్తంగా విస్తరించే దిశగా వ్యూ హాలు రచించే అవకాశం

ఉంది. కేటీఆర్ దూకుడు వ్యవహరిస్తుండటంతో కాంగ్రెస్, బీజేపీ పార్టీలు జాగ్రత్తగా వ్యవహరిస్తున్నాయి. ప్రస్తుతం కేటీఆర్ ప్రదర్శించే దూకుడు కేవలం వ్యక్తిగత రాజకీయం కాదని, బీఆర్ఎస్ భవిష్యత్ దిశను నిర్ణయించే ప్రాధాన్య మైన ఉద్యమంగా మారుతోందరి విశ్లేషకులు అభిప్రాయపడుతున్నారు.'2028 అసెంబ్లీ ఎన్నికల్లో బీఆర్ఎస్ గెలుపే లక్ష్యం' అని స్పష్టమైన సందేశం ఇస్తూ బీఆర్ఎస్ పార్టీని కేటీఆర్ ముందుకు నడిపిస్తున్నారు. ఇందులో భాగంగా ఆయన పర్యటనలు, సమీక్షలు, వ్యూహాత్మక భేటీలు రోజురోజుకీ పెరుగుతున్నాయి. కేటీఆర్‌ను కలవడానికి ఐటీ, ఇన్‌ఫ్రా, విద్య, హెల్త్ రంగాల ప్రముఖులు వస్తున్న క్రమంలో పెట్టుబడులు, అభివృద్ధి ప్రాజెక్టులు, భవిష్యత్ దిశపై చర్చలు జరుగుతున్నాయి.ఇది కేటీఆర్‌కు పరిపాలనా స్థాయిలోనూ మద్దతు పెరుగుతోందనే సూచనగా కనిపిస్తోంది. అయితే జూబ్లీహిల్స్ ఎన్నికల ఫలితాల ప్రభావం భవిష్యత్ అసెంబ్లీ ఎన్నికలపై తప్పకుండా ఉంటుంది. ఈ నేపథ్యంలో ఇటు జూబ్లీహిల్స్‌లో, అటు భవిష్యత్ ఎన్నికల్లో గెలుపే లక్ష్యంగా బీఆర్ఎస్ క్యాడర్‌ను కేటీఆర్ సన్నద్ధం చేస్తున్నారు.

రేవంత్ రెడ్డికి ఓటమి భయం పట్టింది.. అందుకే ప్రజలను భయపెడుతున్నాడు

హైదరాబాద్: కాంగ్రెస్ పార్టీకి ఓటెయ్యకపోతే పథకాలు ఆపేస్తామని అనడానికి రేవంత్ రెడ్డి అయ్య జాగీరా అని బీఆర్ఎస్ ఎమ్మెల్యే హరీశ్ రావు ప్రశ్నించారు. రేవంత్ రెడ్డి ఇంట్లో నుంచి డబ్బులు ఇస్తున్నాడా లేదా ఆయన నాయన డబ్బులు ఇస్తున్నాడా అని మండిపడ్డారు. ప్రజల సొమ్ము ప్రజలకు ఇస్తున్నారని చెప్పారు. అది ప్రభుత్వం బాధ్యత అని, రేవంత్ రెడ్డికి ఓటమి భయం పట్టింది.. అందుకే ప్రజలను భయపెడుతున్నాడని చెప్పారు. సోమాజిగూడ ప్రెస్‌క్లబ్‌లో మీట్ ది ప్రెస్ కార్యక్రమంలో హరీష్ రావు పాల్గొన్నారు. ఈ సందర్భంగా మాట్లాడుతూ.. రెండేండ్ల కాంగ్రెస్ అరాచకపు పాలనకు జూబ్లీహిల్స్ ప్రజలు బుద్ధి చెప్తారన్నారు. ఈ ఉప ఎన్నికలో కాంగ్రెస్ పార్టీ గెలిస్తే మరో మూడేండ్లు రాష్ట్ర ప్రజలు నరకయాతన అనుభవించాలన్నారు. కేసీఆర్ పదేండ్ల పాలనలో వికాసం, రేవంత్ రెడ్డి రెండేండ్ల పాలనలో అంతా విధ్వంసమని విమర్శించారు. కంటోన్మెంట్ ఉప ఎన్నిక ముందు ఇచ్చిన ఒక్క హామీ కూడా రేవంత్ రెడ్డి అమలు చేయలేదని మండిపడ్డారు. రోడ్లన్నీ గుంతలమయమయ్యాయని, వీధి దీపాలు లేవని, కాంగ్రెస్ గెలిచిన తర్వాత కంటోన్మెంట్ నియోజకవర్గం నాశనం అయిందని ధ్వజమెత్తారు. కంటోన్మెంట్ ఉప ఎన్నికలో గెలిపిస్తే 6 వేల ఇందిరమ్మ ఇండ్లు కట్టిస్తామని చెప్పారని, రూ.23 కోట్ల స్పోర్ట్స్ కాంప్లెక్స్ కట్టిస్తామని, డిఫెన్స్ భూములను రెగ్యులరైజ్ చేస్తామని చెప్పారని.. ఆ హామీలన్నీ ఏమయ్యాయని ప్రశ్నించారు. కాంగ్రెస్ ఉన్నందుకే ముస్లింలు ఉన్నారని, తాము లేకుంటే ముస్లింలకు ఇజ్జత్ ఉండదని రేవంత్ రెడ్డి మాట్లాడుతున్నాడని విమర్శించారు. ముస్లింలు స్వాతంత్ర్యం కోసం యుద్ధం చేసినప్పుడు కాంగ్రెస్ పార్టీ ఎక్కడుందని ప్రశ్నించారు. రేవంత్ రెడ్డి ముస్లింలకు క్షమాపణలు చెప్పాలని డిమాండ్ చేశారు. బీఆర్ఎస్ పార్టీ ప్రశ్నించడం వల్లే నేడు కాంగ్రెస్ మంత్రులు గల్లీల్లో పరుగులు పెడుతున్నారని విమర్శించారు. పీజేఆర్‌కు మంత్రి పదవి ఇవ్వకుండా ఇబ్బంది పెట్టి, ఆయన మరణానికి కారణం అయిందే కాంగ్రెస్ పార్టీ అని మండిపడ్డారు. జూబ్లీహిల్స్ ఎన్నికలు ఉన్నాయి కాబట్టి రేవంత్ రెడ్డికి ఎన్టీఆర్, పీజేఆర్ గుర్తుకువస్తున్నారని చెప్పారు. మైనార్టీలకు మంత్రి పదవి ఇవ్వాలని సోయి వచ్చిందన్నారు. ఇవన్నీ కేవలం ప్రధాన ప్రతిపక్షంగా బీఆర్ఎస్ ఒత్తిడి పెంచడం వల్లనే జరిగాయన్నారు.

ఇక్కడ అవకాశాలు పుష్కలం.. పెట్టుబడులు పెట్టండి

ఈజ్ ఆఫ్ డూయింగ్ బిజినెస్‌లో దేశంలోనే ఇతర రాష్ట్రాలకు రోల్ మోడల్‌గా నిలిచిన తెలంగాణలో అవకాశాలు పుష్కలమని, ఇక్కడ పెట్టుబడులు పెట్టేందుకు ముందుకు రావాలని అమెరికా – యూటా పారిశ్రామికవేత్తలను రాష్ట్ర ఐటీ, పరిశ్రమల శాఖ మంత్రి దుద్దిళ్ల శ్రీధర్ బాబు కోరారు. వరల్డ్ ట్రేడ్ సెంటర్ – యూటా ఎండీ, సీవోవో డేవిడ్ కార్లెబాగ్ నేతృత్వంలోని 'యూటా పారిశ్రామికవేత్తల బృందం' శుక్రవారం సచివాలయంలో ఆయనను ప్రత్యేకంగా కలిసింది. టెక్నాలజీ, ఇన్నోవేషన్, ఏరోస్పేస్, డిఫెన్స్, అడ్వాన్స్ మాన్యుఫ్యాక్చరింగ్, లైఫ్ సైన్సెస్, ఏఐ ఆధారిత హెల్త్ కేర్, క్లీన్ ఎనర్జీ, ఎడ్యుకేషన్, స్కిల్స్ తదితర రంగాల్లో 'యూటా–తెలంగాణ' మధ్య ద్వైపాక్షిక సహకారం, నైపుణ్య మార్పిడికి గల అవకాశాలపై ఈ సమావేశంలో ప్రత్యేకంగా చర్చ జరిగింది. ఈ సందర్భంగా మంత్రి శ్రీధర్ బాబు మాట్లాడుతూ... కేవలం పెట్టుబడులను ఆకర్షించడమే కాక, గ్లోబల్ ఎకానమీకి సపోర్ట్ ఇచ్చేలా, లాంగ్–టర్మ్ వాల్యూ క్రియేషన్‌కు తమ ప్రభుత్వం అత్యంత ప్రాధాన్యమిస్తుందన్నారు. ఈజ్ ఆఫ్ డూయింగ్ బిజినెస్‌లో తీసుకొచ్చిన సంస్కరణలు, పారిశ్రామికాభివృద్ధికి తీసుకుంటున్న చర్యలు, ఏయే రంగాల్లో పెట్టుబడులకు తెలంగాణ అనుకూలం, పరిశ్రమల ఏర్పాటుకు గల అనుకూలతలు, పారిశ్రామికవేత్తలకిచ్చే ప్రోత్సాహకాలను పవర్ పాయింట్ ప్రజెంటేషన్ ద్వారా వివరించారు. అనంతరం టీ–హబ్, టీ– వర్క్స్, వీ హబ్ లను వరల్డ్ ట్రేడ్ సెంటర్ – యూటా, సిలికాన్ స్లోప్స్ – యూటా టెక్ స్టార్టప్‌లతో అనుసంధానించేలా చొరవ చూపాలని ప్రతినిధి బృందాన్ని ఆయన కోరారు. ఏఐ, సైబర్ సెక్యూరిటీ తదితర కటింగ్ ఎడ్జ్ టెక్నాలజీస్ లో యూనివర్సిటీ ఆఫ్ యూటా, బీవైయూ, న్యూమాంట్ యూనివర్సిటీలతో కలిసి రాష్ట్రంలోని ప్రముఖ విద్యా సంస్థలు ఉమ్మడి అకడమిక్, రీసెర్చ్ ప్రోగ్రామ్ లను చేపట్టేలా చర్యలు తీసుకోవాలని విజ్ఞప్తి చేశారు. 'యూటా' రాష్ట్రంతో పటిష్ఠమైన, దీర్ఘకాలిక భాగస్వామ్యాన్ని నిర్మించేందుకు రాష్ట్ర ప్రభుత్వం సిద్ధంగా ఉందన్నారు. ఈ ద్వైపాక్షిక సహకారం పెట్టుబడులకే పరిమితం కాకుండా ఇన్నోవేషన్, స్కిల్స్, టెక్నాలజీ రంగాల్లోఉమ్మడి ఆవిష్కరణలకు దిక్సూచీగా మారాలని మంత్రి శ్రీధర్ బాబు ఆకాంక్షించారు. తెలంగాణ లాంటి ఫాస్ట్–గ్రోయింగ్, డైనమిక్, ప్రో–యాక్టివ్ రాష్ట్రంతో కలిసి పని చేసేందుకు 'యూటా' సిద్ధంగా ఉందని డేవిడ్ కార్లెబాగ్ అన్నారు. రాబోయే రోజుల్లో ద్వైపాక్షిక సహకారం, నైపుణ్య మార్పిడి విషయంలో తెలంగాణతో కలిసి చురుగ్గా పని చేస్తామన్నారు. కార్యక్రమంలో యూటా హౌజ్ ఆఫ్ రిప్రజంటేటివ్స్ జేసన్ థాంప్సన్, మాట్ మాక్‌ఫెర్సన్, నికోల్ మాక్‌ఫెర్సన్, లైఫ్ టైం ప్రెసిడెంట్ బీజే హాకే, జేకేడీ ప్రెసిడెంట్ మైక్ నెల్సన్, మోనెరె ఏఐ సీఈవో, కో–ఫౌండర్ మౌ నంది, భారత్ వ్యాలీ అడ్వైజర్లు స్టీవ్ వుడ్, సున్‌హాష్ లోడే, ఎక్విప్ సోషల్ ఇంపాక్ట్ టెక్నాలజీస్ ఫౌండర్ లక్ష్మీనారాయణ, ఐఐఆర్ఎఫ్ గురు సౌలే తదితరులు పాల్గొన్నారు.

రోడ్ షోలు, కార్నర్ మీటింగ్లకు భారీగా జన సమీకరణ

-మొదటిపేజీ తరువాయి

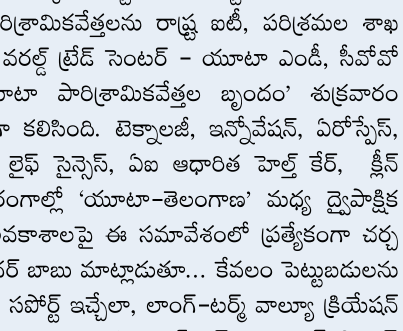

వీటికి హాజరయ్యే సాధారణ కార్యకర్తలకు రూ.400 నుంచి రూ.500 చొప్పున చెల్లిస్తున్నారు. కొంతమంది మహిళా సంఘాలను ఆశ్రయిస్తుండగా, మరికొందరు నేతలు యువజన సంఘాలను ఆశ్రయిస్తూ రోడ్లకు జనాన్ని తీసుకొస్తున్నారు.

జిల్లాల నుంచి భారీగా..

జిల్లాల నుంచి ప్రధాన పార్టీలకు చెందిన నేతలు ఉప ఎన్నిక ప్రచారంలో పెద్దసంఖ్యలో పాల్గొంటున్నారు. అలాగే గ్రేటర్ పరిధిలోని 24 నియోజకవర్గాల నుంచి ఆయా పార్టీల ముఖ్యనేతలు పాల్గొంటూ అభ్యర్థుల గెలుపుకోసం విస్తృత ప్రచారం చేస్తున్నారు. ప్రచారానికి మరో 4 రోజులు మాత్రమే గడువు ఉండటంతో స్థానికంగా బస్తీలు, కాలనీల్లో విస్తృత ప్రచారం చేస్తున్నారు. ఉదయం 8గంటల నుంచి రాత్రి 9 గంటల వరకు ముఖ్యనేతలు ఓ పక్క ప్రచారం నిర్వహిస్తూనే మరోపక్క బూత్ల వారీగా పార్టీల కేడర్ తో ప్రత్యేక సమావేశాలు చేపడుతున్నారు. తమకు బాధ్యతలు అప్పగించిన బూత్లో భారీగా తమ పార్టీకి ఓటింగ్ పడేలా ఏర్పాట్లు చేస్తున్నారు.

మిరప రైతులకు ముప్పు - బ్లాక్ థ్రిప్స్ ఉధృతి

సహజ పరిష్కారంగా “వాయు, యంత్ర, ధాత్రి” ఉత్పత్తులు రైతులకు బలమైన రక్షణ

హయత్‌నగర్ రూరల్, నవంబర్ 7 (తెలంగాణ గీతం): తెలంగాణలో మిరప రైతులు ఈ ఏడాది కొత్త రకమైన పురుగుల బెడదతో తీవ్రంగా ఇబ్బంది పడుతున్నారు. గతంలో పంటలను కొద్దిగా ప్రభావితం చేసిన త్రిప్స్ ఇప్పుడు మారిన వాతావరణ పరిస్థితులు, అధిక తేమ, మరియు నిరంతర వర్షాల కారణంగా మరింత విస్తరించి, “బ్లాక్ థ్రిప్స్” రూపంలో రైతులకు ఆర్థికంగా గట్టి దెబ్బ కొదుతున్నాయి.

రైతులు చెబుతున్నట్లుగా, ఈ పురుగు చాలా చిన్న పరిమాణంలో ఉన్నా దాని ప్రభావం మాత్రం ఘోరం. మొక్కల కొత్త చిగుళ్లు, పువ్వులు, పుష్పదళాలు, కొమ్మలపై ఉండే సన్నని కణజాలాన్ని తిని వాడిపోయేలా చేస్తుంది. ఫలితంగా మొక్క పెరుగుదల ఆగిపోతుంది, పూలు ఊడిపోతాయి, చివరికి పంట దిగుబడి 40%–%60% వరకు తగ్గిపోతుంది.

ఈ పరిస్థితుల్లో చాలా మంది రైతులు రసాయన మందులు వాడి విఫలమవుతున్నారు. అదే సమయంలో కొంతమంది రైతులు సహజ పద్ధతులను అనుసరిస్తూ మంచి ఫలితాలు సాధిస్తున్నారు.

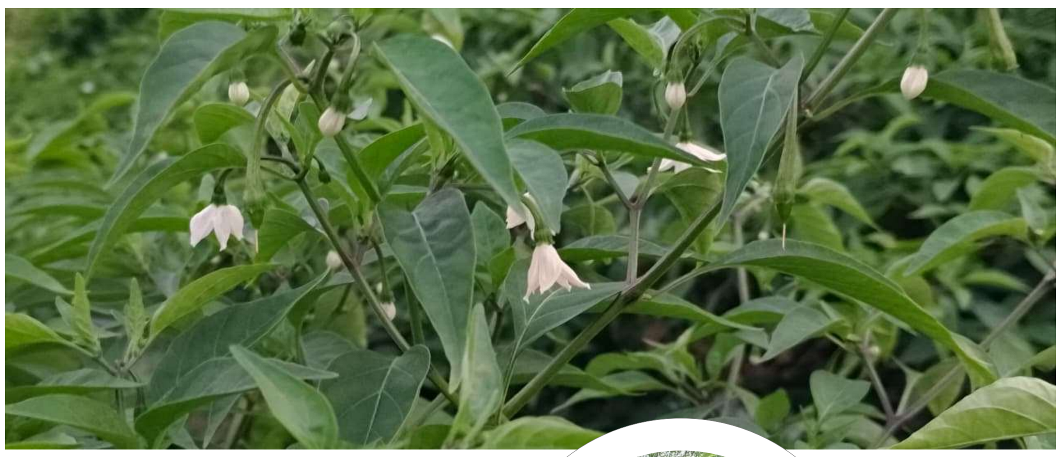

రైతు ఇంటర్వ్యూ –శ్రీ వెంకటేష్, అబ్దుల్లాపూర్ మేట్ మండలం

ప్ర: మీరు ఏ పంట సాగు చేస్తున్నారు, ఈ సమస్య ఎలా మొదలైంది?

వెంకటేష్: నేను అబ్దుల్లాపూర్ మేట్ మండలంలోని వద్దపల్లిలో మిరప పంట సాగు చేస్తున్నాను. మొదట్లో మొక్కలు బాగా పెరుగుతున్నాయి. పుష్పాలు వచ్చి ఫలాల రూపంలోకి మారుతాయని అనుకున్నాం. కానీ అకస్మాత్తుగా ఆకులు ముడుచుకోవడం, పూలు వాడిపోవడం ప్రారంభమయ్యాయి. దగ్గరగా పరిశీలిస్తే బ్లాక్ రంగు చిన్న పురుగులు కనిపించాయి. అవే బ్లాక్ థ్రిప్స్ అని తెలిసింది.

ప్ర: ఈ బ్లాక్ థ్రిప్స్ వల్ల ఎంత నష్టం ఎదురైంది?

వెంకటేష్: చాలా ఎక్కువ. మొక్కల పెరుగుదల ఆగిపోయింది. పూలు లేకపోవడంతో పంట రాలేదు. ఒక ఎకరాకు కనీసం ?80,000 నుండి ?90,000 వరకు నష్టం జరిగింది. పంటను తిరిగి పుంజుకోవడం కష్టంగా అనిపించింది.

ప్ర: మీరు మొదట ఏ చర్యలు తీసుకున్నారు?

వెంకటేష్: మొదట మార్కెట్‌లో దొరికే రసాయన మందులు వాడాం. కొన్ని రోజుల పాటు పురుగులు తగ్గినట్లు అనిపించింది కానీ మళ్లీ తిరిగి వచ్చాయి. రసాయనాల వల్ల మొక్కల ఆకులు కాలిపోయాయి, మట్టిలోని జీవాలు చనిపోయాయి. అప్పుడు ఒక స్నేహితుడు %ఖ ఘుఎశీతీఫ్‌శీతీఅవం% అనే కంపెనీ గురించి చెప్పాడు. వారు ఆర్గానిక్ పద్ధతిలో తయారు చేసిన వాయు, యంత్ర, ధాత్రి అనే ఉత్పత్తులు వాడమని సూచించారు.

ప్ర: వాటిని వాడిన తర్వాత మార్పు కనిపించిందా?

వెంకటేష్: చాలా మంచి ఫలితాలు వచ్చాయి. మొదటి స్ప్రే తర్వాతే పురుగుల కదలిక తగ్గింది. రెండో స్ప్రే ఇచ్చిన 10 రోజుల్లో కొత్త చిగుళ్లు మళ్లీ మొలిచాయి. ఆకులు పచ్చగా మారాయి, పుష్పాలు తిరిగి రావడం ప్రారంభమైంది. ఇప్పుడేమో మొక్కలు పుష్టిగా ఉన్నాయి.

ప్ర: మీ అభిప్రాయం ప్రకారం ఈ ఉత్పత్తుల ప్రయోజనం ఏమిటి?

వెంకటేష్: ఇవి పంటకు హాని చేయవు. నేల నాణ్యతను కూడా మెరుగుపరుస్తాయి. పంట బలంగా పెరిగేలా చేస్తాయి. రసాయనాలతో పోలిస్తే ఖర్చు తక్కువ, ఫలితాలు ఎక్కువగా ఉన్నాయి.

వ్యవసాయ నిపుణుల అభిప్రాయం %-% లయం వెంకటరమణ రాయుడు, సీఈఓ, %ఖ ఘుఎశీతీఫ్‌శీతీఅవం

ప్ర: రాయుడు గారూ, బ్లాక్ థ్రిప్స్ దాడి ఎందుకు ఇంత తీవ్రంగా మారింది?

రాయుడు: వాతావరణ మార్పులు, రసాయన ద్రావకాలు అధికంగా వాడటం, మరియు మట్టిలోని సూక్ష్మజీవుల నాశనం ఈ సమస్యకు ప్రధాన కారణాలు. రసాయనాలు వాడినంత ఎక్కువగా భూమి సారాన్ని తగ్గిస్తాయి, ఫలితంగా పురుగులకు అనుకూల వాతావరణం ఏర్పడుతుంది.

ప్ర: మీ ఉత్పత్తులు ఈ సమస్యకు ఎలా పరిష్కారంగా ఉంటాయి?

రాయుడు: మేము రూపొందించిన వాయు యంత్ర ధాత్రి ఉత్పత్తులు పూర్ణంగా సహజ మూలకాలతో తయారైనవి. ఇవి మొక్కల పెరుగుదలతో పాటు భూమి సారాన్ని కాపాడుతాయి.

వాయు: ఇది సహజ బగ్ రిపెల్లెంట్. దాని సుగంధం పురుగులను దూరంగా ఉంచుతుంది.

యంత్ర: పర్యావరణానికి అనుకూలమైన ఎకో ఫ్రెండ్లీ ఫార్ములా. ఇది పురుగుల పెరుగుదలను అడ్డుకుంటుంది.

ధాత్రి: సముద్ర శైవాలాల నుండి పొందిన పొటాష్ ఆధారిత పంట టానిక్. ఇది మొక్కకు శక్తినిస్తుంది.

ప్ర: ఈ ఉత్పత్తులు ఎలా పనిచేస్తాయి?

రాయుడు: ఇవి మూడు విధాలుగా పనిచేస్తాయి ౦

1 ఫ్యూమిగేషన్ పురుగులు ఊపిరాడక చనిపోవడం.

2 ఆంటి ఫీడింగ్ : 3 రిపెల్లెంట్ పురుగులు పంటకు చేరకుండా చేయడం.

ప్ర: వాడే విధానం ఏంటి?

రాయుడు: ప్రతి 100 లీటర్ల నీటిలో 500 %ఎశ్రీ% వాయు, 500 %ఎశ్రీ% యంత్ర, 250 %ఎశ్రీ% ధాత్రి కలిపి 10 రోజులకు ఒకసారి స్ప్రే చేయాలి. ఇది బ్లాక్ థ్రిప్స్, త్రిప్స్, మైట్స్ వంటి పురుగులపై సమర్థవంతంగా పనిచేస్తుంది.

ప్ర: ఈ ఉత్పత్తులు సర్టిఫైడ్‌నా?

రాయుడు: అవును. మా ఉత్పత్తులు ద్వారా ఆమోదించబడ్డాయి. భూమికి, నీటికి, పంటకు హాని చేయవు.

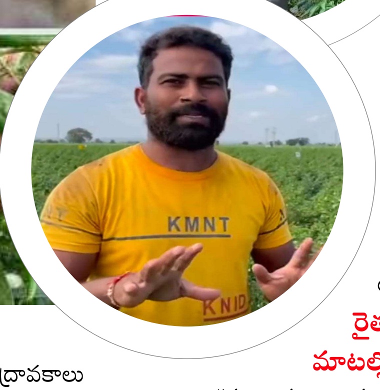

ప్ర: రైతులకు మీ సందేశం ఏమిటి?

వెంకరమణ గారు: “సహజమైన ఆర్గానిక్ ఉత్పత్తులు వాడటం వలన పంటకే కాదు, భూమికి కూడా దీర్ఘకాల ప్రయోజనం కలుగుతుంది. రసాయనాల బంధనం నుంచి బయటపడి ఆర్గానిక్ వ్యవసాయం వైపు అడుగు వేయాలి.”

రైతు అనుభవం – వెంకటేష్ మాటల్లో:

“మా పంట పూర్తిగా నాశనం అవుతుందని అనుకున్నాం. కానీ వాళ్ల సూచనల ప్రకారం వాయు–యంత్ర–ధాత్రి వాడిన తర్వాత పంట తిరిగి పుంజుకుంది. మొక్కలు బలంగా పెరిగి పుష్పాలు మళ్లీ రావడం ప్రారంభమైంది. నిజంగా ఈ సహజ ఉత్పత్తులు రైతులకు వరమని అనిపించింది.

స్ప్రే పద్ధతి – లాభాలు:

స్ప్రే మోతాదు:

100 లీటర్ల నీటిలో
500 వాయు
500 యంత్ర
250 ధాత్రి
స్ప్రే వ్యవధి: ప్రతి 10 రోజులకు ఒకసారి

ప్రయోజనాలు :

పురుగుల దాడి 70–80% తగ్గింపు
ఆకుల పచ్చదనం పెరుగుదల
పుష్పోత్పత్తి మెరుగుదల
పంట దిగుబడి పెరుగుదల
నేల సారాన్ని నిలబెట్టడం

ముగింపు :

మిరప పంట తెలంగాణ రైతుల ఆర్థికంగా ప్రధాన ఆధారం. అయితే బ్లాక్ థ్రిప్స్ వంటి పురుగులు దెబ్బతీస్తున్న వేళ, సహజ పద్ధతుల వైపు తిరిగిన రైతులు మళ్లీ ఆశ నింపుకుంటున్నారు. వాయు, యంత్ర, ధాత్రి వంటి ఆర్గానిక్ ఉత్పత్తులు పంటకు, భూమికి, పర్యావరణానికి రక్షణగా నిలుస్తున్నాయి. “మట్టిని కాపాడితే పంట బతుకుతుంది – పంట బతికితే రైతు బతుకుతాడు.”

మోకు దెబ్బ కురవి మండల అధ్యక్షులుగా ఎన్నికైన తండ నాగేందర్ గౌడ్

(తెలంగాణ గీతం)–ప్రతినిధి నవీన్ మహబూబాబాద్ జిల్లా కురవి మండలం లోని గౌడ జన హక్కుల పోరాట సమితి మోకు దెబ్బ కురవి మండల సమావేశం జరిగింది, ఈ సమావేశం లో ముఖ్య అతిధులుగా మహబూబాబాద్ జిల్లా మోకు దెబ్బ అధ్యక్షులు ముంజాల రాజేందర్ గౌడ్ పాల్గొన్నారు,గౌడ సమస్య లపైన చర్చిచరు, ఈ సందర్భంగా మాట్లాడుతూ కురవి మండల అధ్యక్షులు ను ప్రకటించడం జరిగింది మోకు దెబ్బ కురవి మండల అధ్యక్షులు అధ్యక్షులు గా నేరడా రాయినిపట్నం గ్రామానికి చెందిన. తండ నాగేందర్ గౌడ్,నియమించడం జరిగింది, కురవి మండల మోకు దెబ్బ నూతన అధ్యక్షులుతండా నాగేందర్ గౌడ్ మాట్లాడుతూ నాకు ఈ బాధ్యత ఇచ్చినందుకు జిల్లా అధ్యక్షులు ముంజాల రాజేందర్ గౌడ్, ప్రధాన కార్యదర్శి బూడిగే భద్రసేన గౌడ్ దన్యవాదములు తెలియచేస్తూ మండలం లోని గౌడ్ ల ఐక్యత చాటుతూ, వారి సమస్యల పైన నిరంతరం కొట్లాడుతూ వారి వెంట ఉంటానని, గీత కార్మికుల కు ఇడ్ కార్డు లేనివారికి అందరికి ఇచ్చేవిధం చూస్తానని, మండల కమిటీ ని పూర్తి చేస్తానని తెలియ చేస్తున్నాను,ఈ కార్యమంలో గౌడ సోదరులు మండల లానికి,రాయినిప్టణం కు చెందిన, చిత్తనూరి కాషాయ్యా, మాదగని ఉపేందర్, తండా. వీరభద్రం, రసమళ్ళ సూరయ్యా, తండా విజయ్ కుమార్, కోలా మల్లేష్, మాదగని పరమేష్, కోలా బిక్షం, గ్రామ గౌడ కులస్తులు తదితరులు పాల్గొన్నారు.

గౌతమి జూనియర్ కాలేజ్ మార్గదర్శి బీ.ఈడీ కాలేజ్, మహబూబాబాద్ నందు షీ టీం భరోసా అవగాహన.

(తెలంగాణ గీతం)–ప్రతినిధి నవీన్ మహబూబాబాద్ జిల్లా లోని ఎస్పీ శ్రీ సుధీర్ రామ్నాథ్ కేకన్ ఐపీఎస్ ఆదేశాల మేరకు మహబూబాబాద్ రూరల్ పిఎస్ పరిధిలోని గౌతమి జూనియర్ కాలేజ్ మార్గదర్శి బీఈడీ కాలేజ్ లోని సమావేశం లో షీటీం, భరోసా,ఆధ్వర్యంలో అవగాహన కార్యక్రమం నిర్వహించడం జరిగింది ఈ సందర్భంగా

షీటీం ఎస్సై సునంద విద్యార్థినీ విద్యార్థులతోలతో మాట్లాడుతూ:

చదువుపై మమేక దృష్టి సారించాలి

అలాగే

ఫోన్ గంటల తరబడి చూసిన తరుణంలో సెల్ వాడకం చాలా ప్రమాదకరం పోలీస్ సెల్లులో వేసాము ఖైదీ అయ్యారు అని చెప్తారు కూడా సెల్ అంటే అంత ప్రమాదకరం జాగ్రత్త

అవకాశం ఉంటుంది ఆటలు ఆడు చదువుకుంటే భవిష్యత్తు

పెరుగుతుంది

అపరిచితుల ఫోన్ కాల్స్‌కి వ్యక్తిగత వివరాలు ఇవ్వకూడదు.

వేధింపులు ఎదురైతే ధైర్యంగా ఫిర్యాదు చేయాలి.

విద్యార్థినిల భద్రతే షీటీం లక్ష్యం అని తెలిపారు, అలాగే

మహిళలు ఎక్కువగా తెలిసిన వ్యక్తుల నుండే వేధింపులకు గురవుతున్నారని, అలాంటి సందర్భాల్లో ఎలాంటి భయం లేకుండా షీటీంను సంప్రదించాలని, ఫిర్యాదుదారుల వివరాలు గోప్యంగా ఉంచబడతాయని తెలిపారు.

ఫిర్యాదుల కోసం సంప్రదించాల్సిన నంబర్లు:

అత్యవసర నంబర్100,షీటీం వాట్సాప్ నెంబర్ 8712656935

సైబర్ క్రైమ్ టోల్ ఫ్రీ1930

విద్యార్థినిలు

అలాగే %ు-ాూఖీజు

%యాప్ ఉపయోగించడం ద్వారా ప్రయాణాన్ని సురక్షితంగా చేసుకోవచ్చని,

సోషల్ మీడియాలో వ్యక్తిగత వివరాలు పంచుకోవద్దని, అనుమానాస్పద లింకులను క్లిక్ చేసి సైబర్ నేరాల బరిన పడకూడదని సూచించారు. ఒకవేళ సైబర్ నేరాల బారిన పడిన అధైర్య పడకుండా వెంటనే సైబర్ క్రైమ్ టోల్ ఫ్రీ నెంబర్ 1930ఫిర్యాదు చేయాలని విచారిస్తూ గుడ్ టచ్ – బ్యాడ్ టచ్ అవగాహన, పోక్సో చట్టం, మహిళా బాలల రక్షణ చట్టాలు గురించి భరోసా సెంట్రల్ కోఆర్డినేటర్ జోష్ణ వివరించారు. కార్యక్రమంలో గౌతమి జూనియర్ కాలేజ్ ప్రిన్సిపాల్ అరుణ్ కుమార్ మరియు మార్గదర్శి బీఈడీ కాలేజ్ గౌతమీ జూనియర్ కాలేజ్ అధ్యాపకులు సిబ్బంది విద్యార్థిని విద్యార్థులు, షీటీం సిబ్బంది హెడ్ కానిస్టేబుల్ సుధాకర్ మరియు రమేష్, పార్వతి, సౌభాగ్య, భరోసా సిబ్బంది రేణుక తదితరులు పాల్గొన్నారు.

వార్డులోని విద్యుత్ సమస్యలు పరిష్కరించాలి

వనపర్తి : వనపర్తి జిల్లా కేంద్రంలోని 33 వ వార్డులో విద్యుత్ సమస్యలపై మాజీ కౌన్సిలర్ ఉంగ్లం తిరుమల్ ఫోన్ ద్వారా అధికారులకు విన్నపించగా వార్డులో పర్యటించడం జరిగింది. వార్డులో లో వోల్టేజీ సమస్య మురుగు కాలువలో ఇనుప స్తంభాలు తొలగించి సిమెంట్ స్తంభాలు ఏర్పాటు చేయడం నివాస గృహాలకు దగ్గరలో ఉన్న విద్యుత్ వైర్లను ప్రమాదం లేకుండా ఏర్పాటు చేయాలని శ్రీ వెంకటేశ్వర దేవాలయం ముందు రోడ్డు ఇరువైపులా విద్యుత్ స్తంభాలు ఏర్పాటు చేసి రోడ్డుపైన వైర్లు లేకుండా చూడాలని మరియు భూమిపైనున్న విద్యుత్ ట్రాన్స్ఫార్మర్ వెంటనే ప్రమాదాలకు గురి కాకుండా సేఫ్ జోన్ లో ఏర్పాటు చేయాలని విద్యుత్ అధికారులకు వార్డు మొత్తం తిరిగి సూచించడం జరిగింది వార్డులోకి వచ్చిన విద్యుత్ అధికారులు ూఇ. ఆఇ.౦ఇ అధికారులు వెంటనే వార్డులోని విద్యుత్ సమస్యలు పరిష్కరించాలని అసిస్టెంట్ ఏఈ లైన్మెన్ లకు ఆదేశాలు జారీ చేసి వెంటనే పరిష్కరిస్తామని హామీ ఇవ్వడం జరిగింది

వికాసం- విధ్వంసానికి మధ్య జూబ్లీహిల్స్ ఉప ఎన్నిక..

మీట్ ద ప్రెస్ కార్యక్రమంలో హరీశ్ రావు

హైదరాబాద్ : హైడ్రా పేరిట జరుగుతున్న అరాచకాలు ప్రజలు గమనించాలని కోరారు. ఈ సందర్భంగా సోమాజీ గూడాలో ప్రెస్ క్లబ్ లో మీట్ ద ప్రెస్ కార్యక్రమంలో హరీశ్ రావు మాట్లాడుతూ..జూబ్లీహిల్స్ ఉపఎన్నిక.. వికాసం– విధ్వంసానికి మధ్య ఎన్నిక జరగబోతుందని తెలియజేశారు. వికాసం గెలవాలా? విధ్వంసం గెలవాలో? ప్రజలు నిర్ణయించుకోవాలని అన్నారు. రేవంత్ రెడ్డి పాలనకు జూబ్లీహిల్స్ ప్రజలు తీర్పు ఇవ్వబోతున్నారని, కాంగ్రెస్‌ను ఓడించకపోతే మరో మూడేళ్లు నరకయాతన అనుభవించాలని హెచ్చరించారు. మాజీ సిఎం కెసిఆర్ పాలనలో వికాసం అని.. కొనియాడారు. రేవంత్ రెడ్డి పాలనలో విధ్వంసం అని కెసిఆర్ అందించిన పథకాలు ఒక్కొక్కటీ రద్దవుతున్నాయని ఆవేదన వ్యక్తం చేశారు. రేవంత్ రెడ్డి హయాంలో బ్లాక్ మెయిల్ పాలన జరుగుతోందని, పారిశ్రామికవేత్తలను రేవంత్ రెడ్డి ఎలా బ్లాక్ మెయిల్